



Ministerio de Educación  
Guatemala

### REGISTRO FOTOGRÁFICO PROGRAMA DE MANTENIMIENTO DE EDIFICIOS ESCOLARES PÚBLICOS

PRA-FOR-123  
Versión 1

SITUACIÓN DEFICIENCIAS DETERMINADAS

PREVIO

DURANTE

POSTERIOR

DEPARTAMENTO:	BAJA VERAPAZ	MUNICIPIO:	SALAMÁ
NOMBRE DEL ESTABLECIMIENTO:	EORM	DIRECCIÓN DEL ESTABLECIMIENTO:	ALDEA SANTA INÉS CHIVAC
CÓDIGO DEL ESTABLECIMIENTO:	15-01-0015-43	FECHA:	20 de agosto 2024



Foto 1: Reparación del muro de contención e instalación de malla que se encuentra en el establecimiento



Foto 2: Mejoramiento y ampliación de la cocina que esta fabricada de adobe.

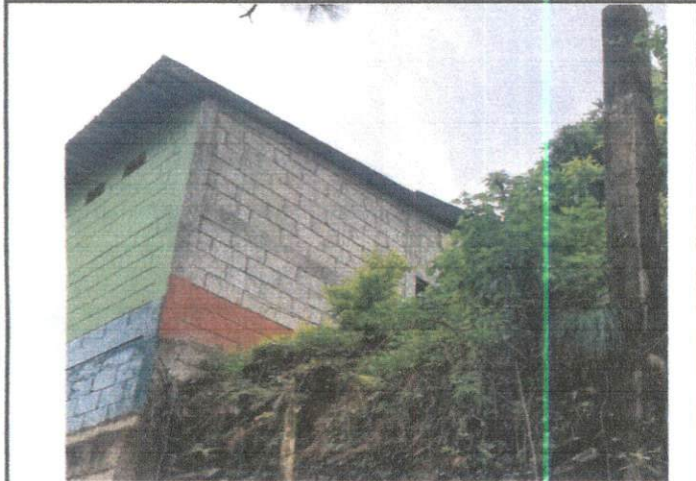

Foto 3: Instalación de hornillas. Piso, sistema eléctrico con iluminación y azulejos en paredes y puerta



Foto 4: Estructura, entechado, instalación de canales, instalación de sistema eléctrico e iluminación en el patio del establecimiento educativo.

Observación: Si es necesario se pueden agregar hojas adicionales y actualizar el número de hojas.

*Andrés*

Firma y sello del Presidente de la O.P.F.



*[Signature]*

Firma y Sello Director Centro Educativo Público

